

PAS DE CHANGEMENT

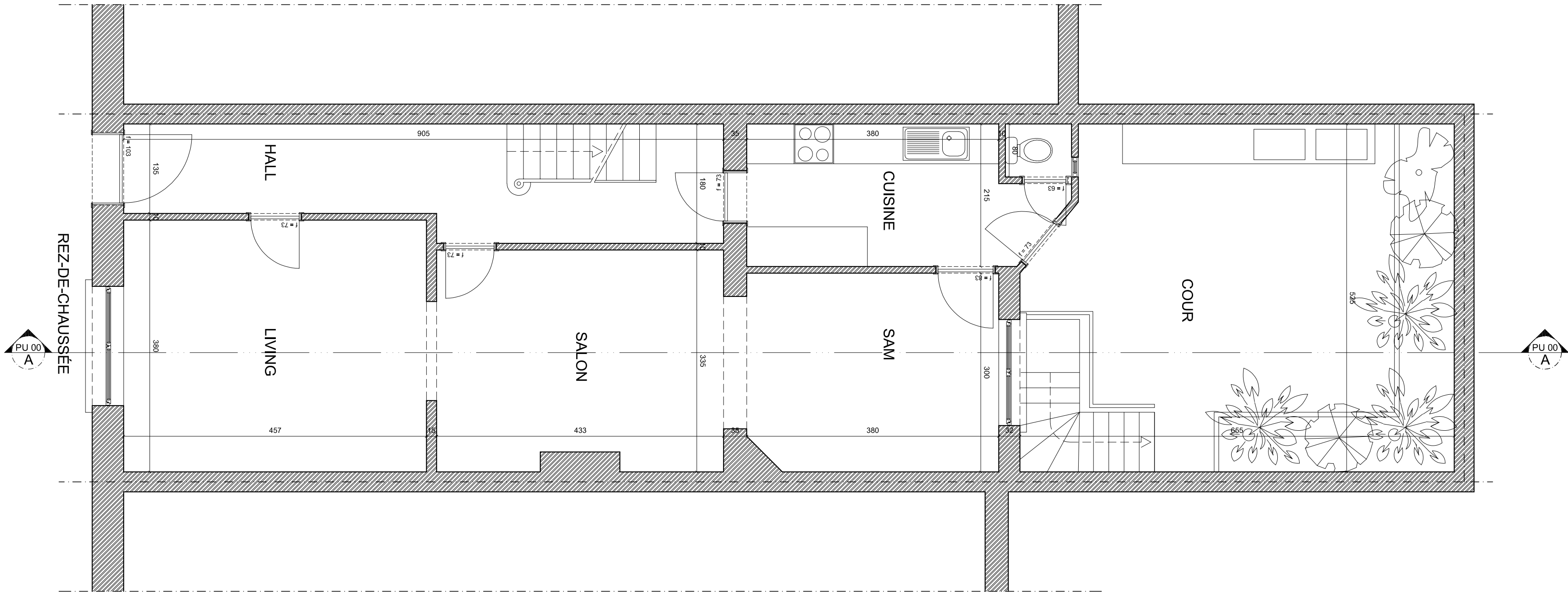

PAS DE CHANGEMENT

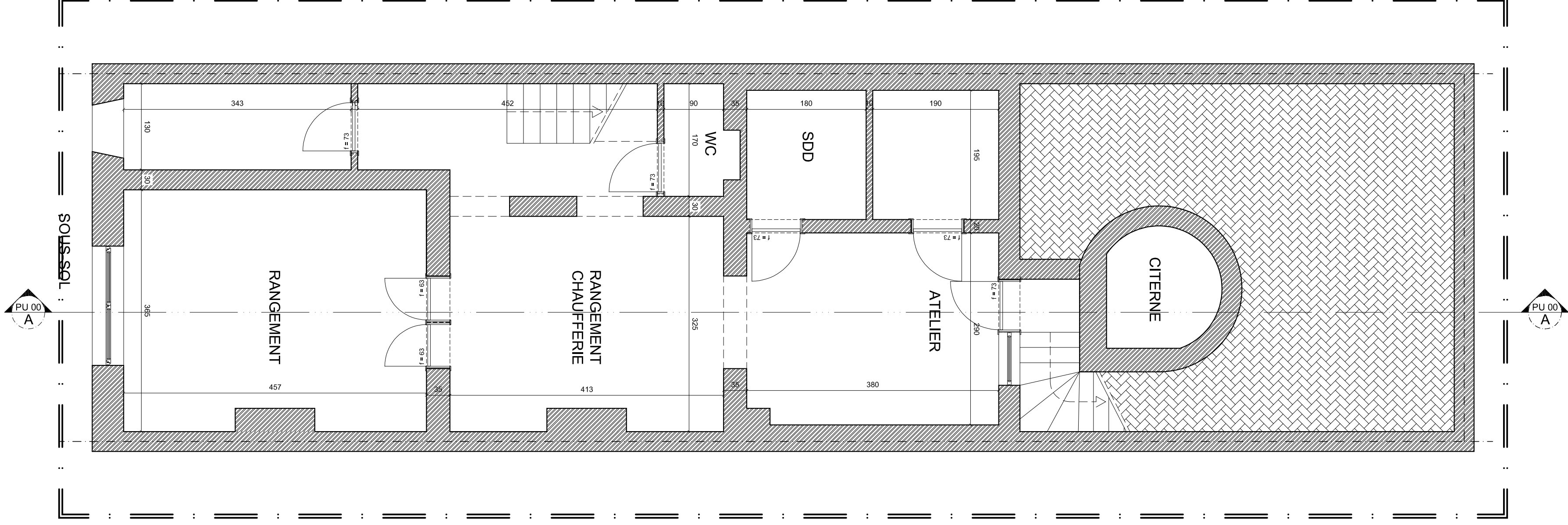
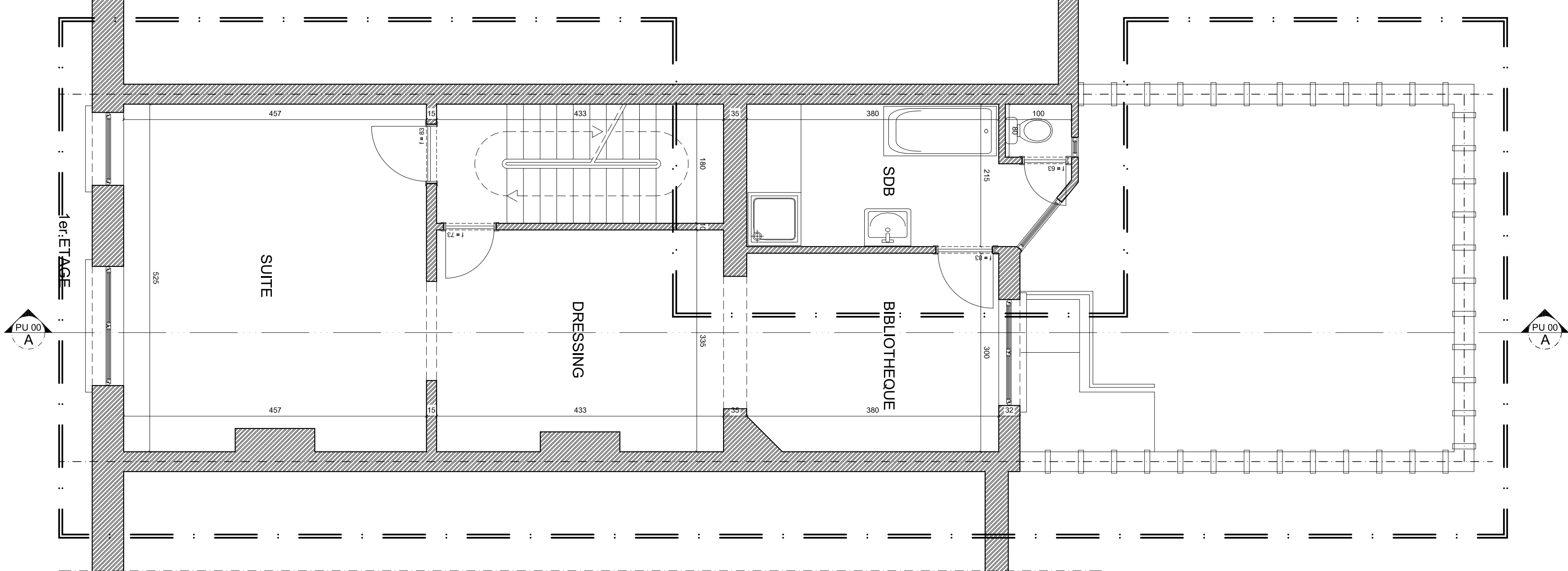

PAS DE CHANGEMENT

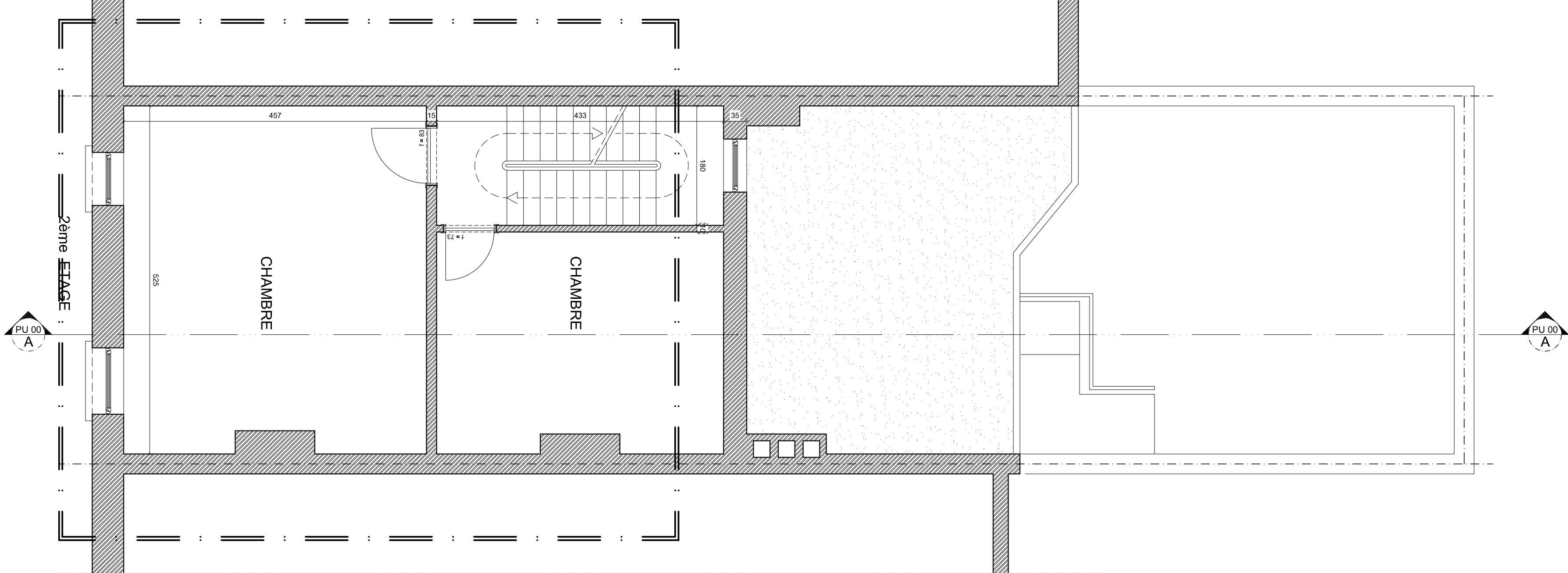

PAS DE CHANGEMENT

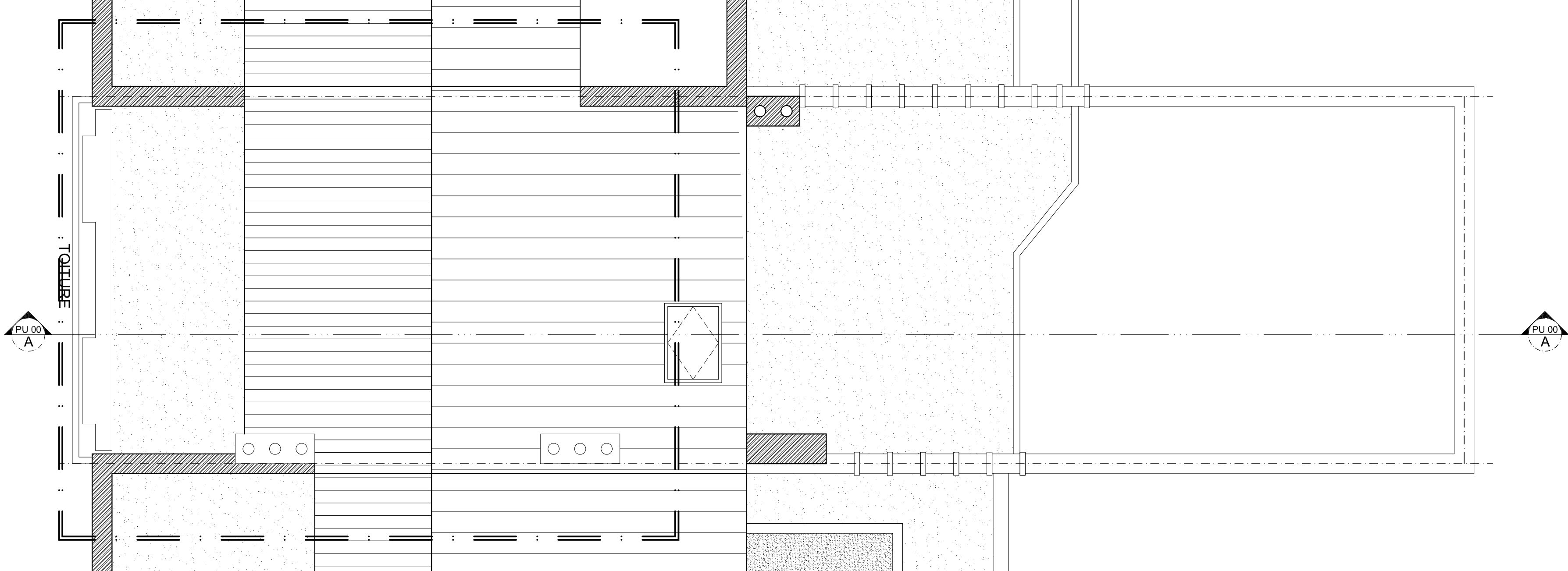

- LÉGENDE DE MATÉRIAUX
- 1. TILES ROUGES
 - 2. CORNICHE EXISTANTE EN BOIS - ANTHRACITE
 - 3. BRIS EN ARDOISES
 - 4. LUCARNE EN BOIS
 - 5. FACADE EN BRIQUES PEINTES - BLANC
 - 6. CHASSIS EXISTANTS EN PVC
 - 7. FERONNERIE PEINTE - ANTHRACITE - BOIS - BLANC
 - 8. SEUL EN PIERRE BLEUE
 - 9. PORTE EXISTANTE EN BOIS PEINT - ANTHRACITE
 - 10. SOUS-ASSEMENT EN PIERRE BLEUE
 - 11. DAUPHIN EN FONTE + DEP EN PVC EXISTANTS
 - 12. ENDUIT SUR ISOLANT PEINT - BLANC

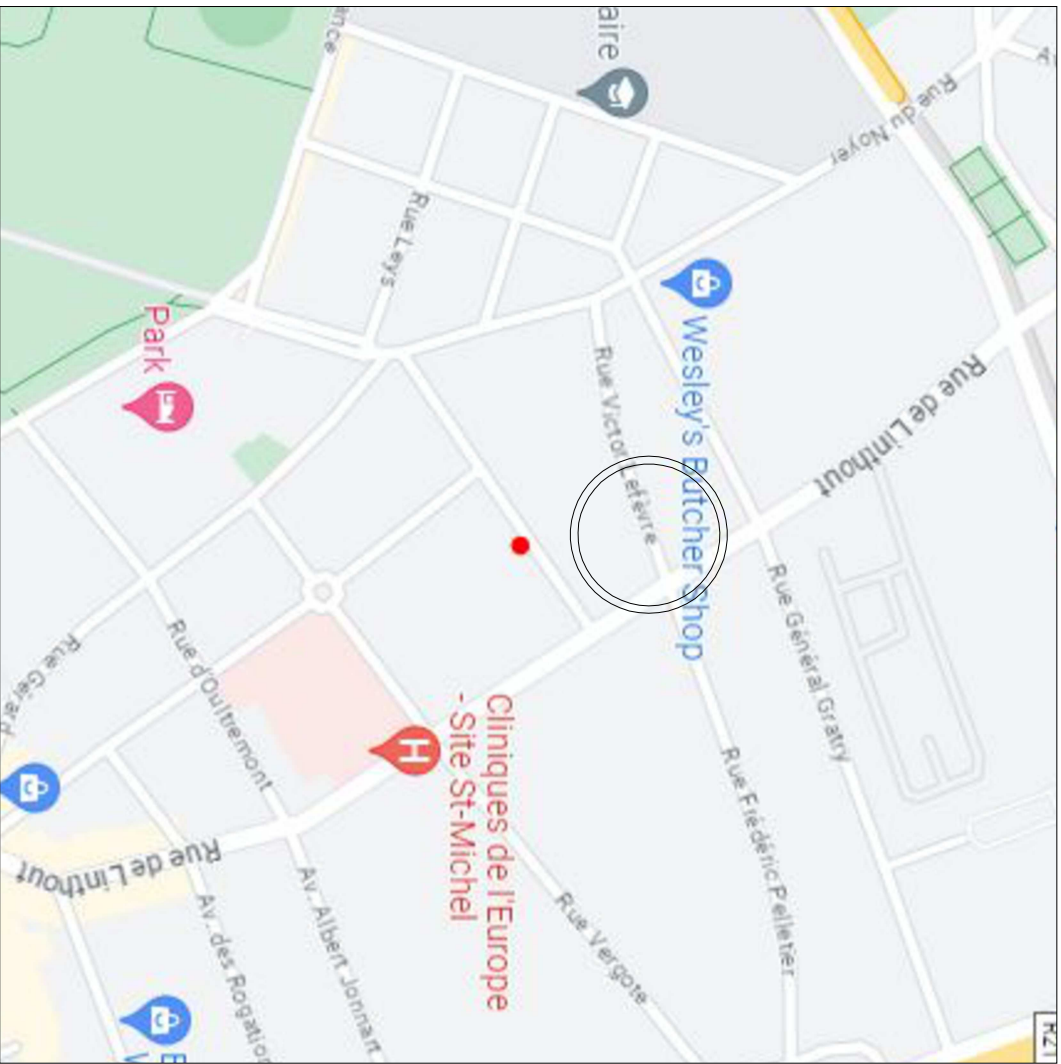

PAS DE CHANGEMENT

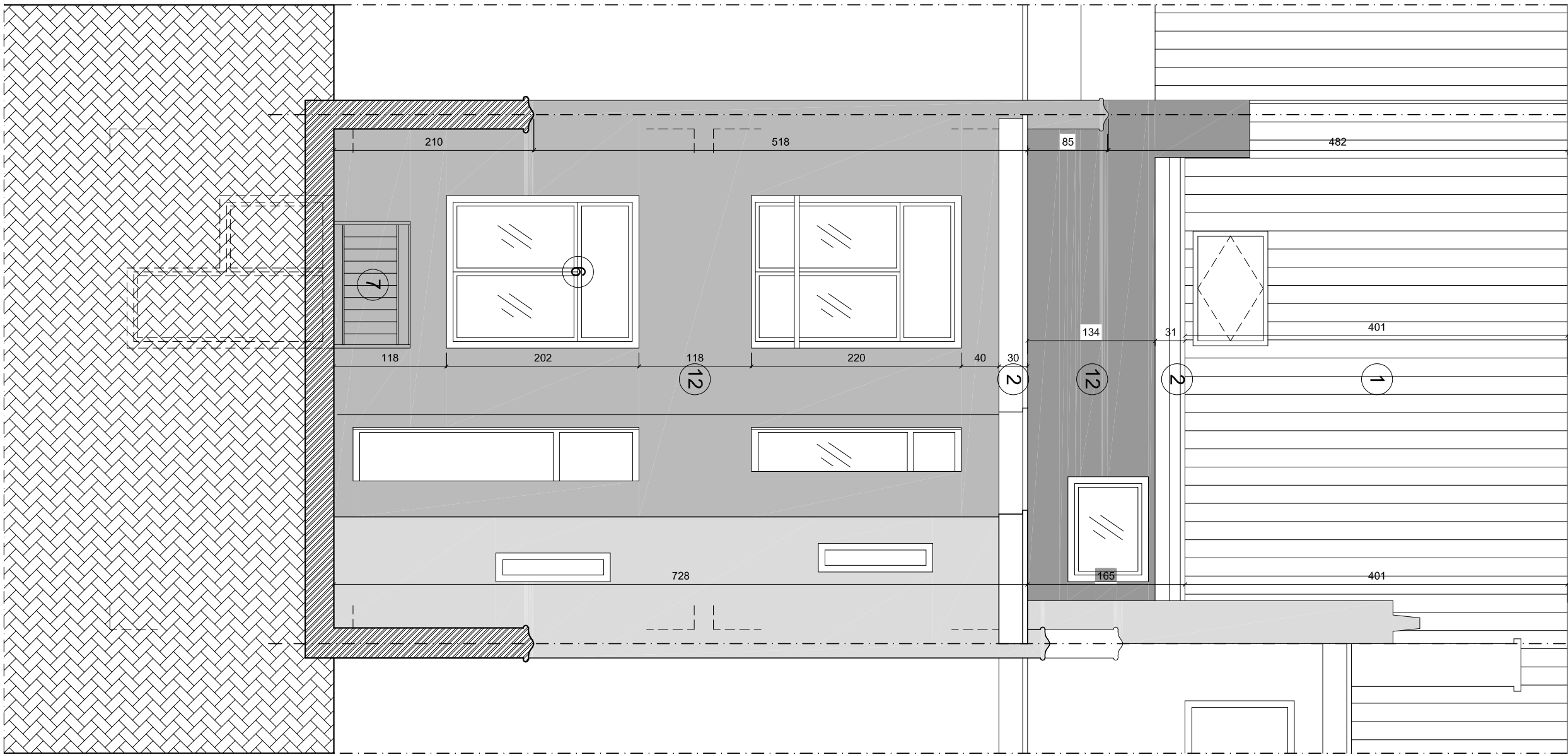
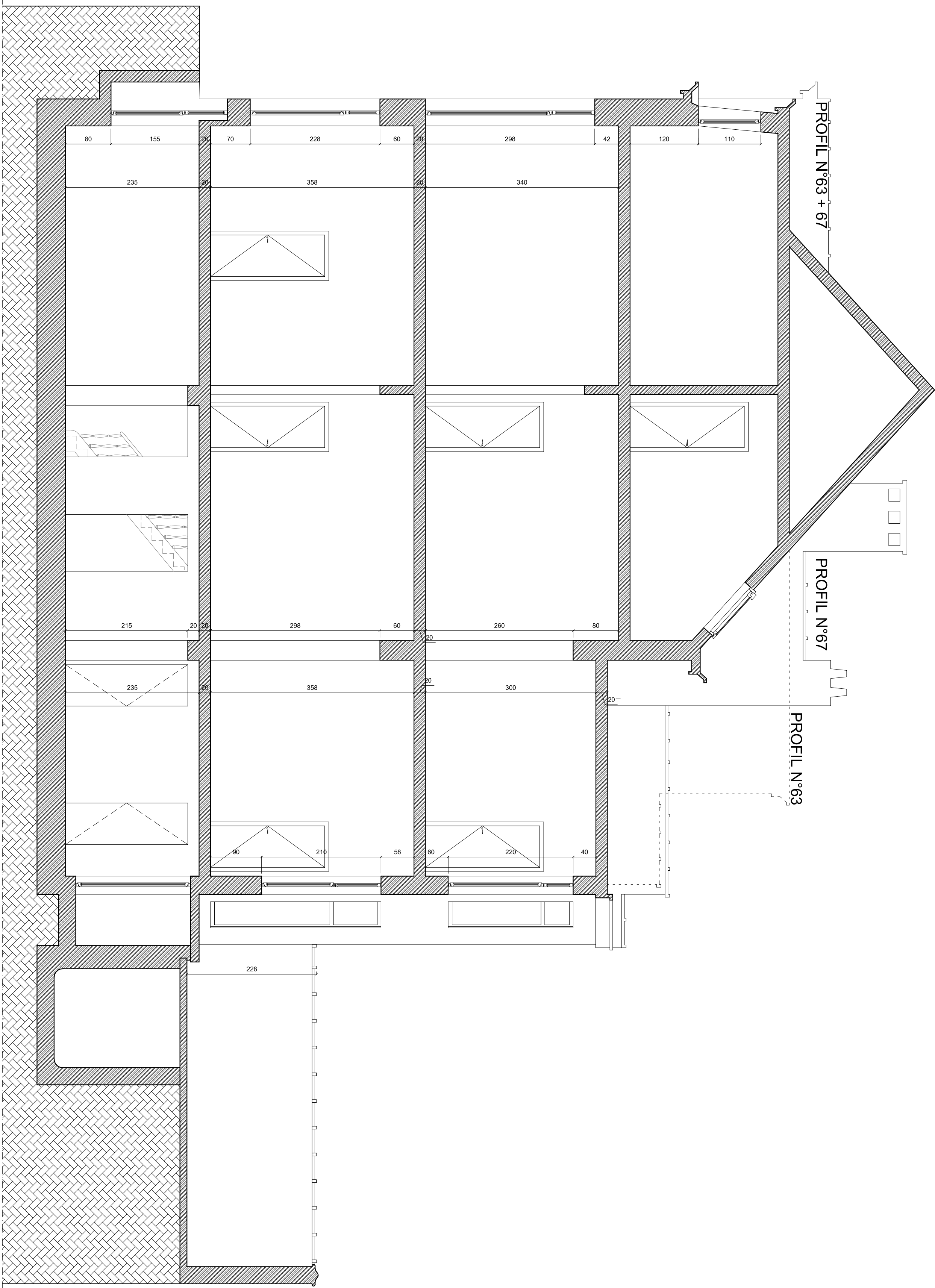
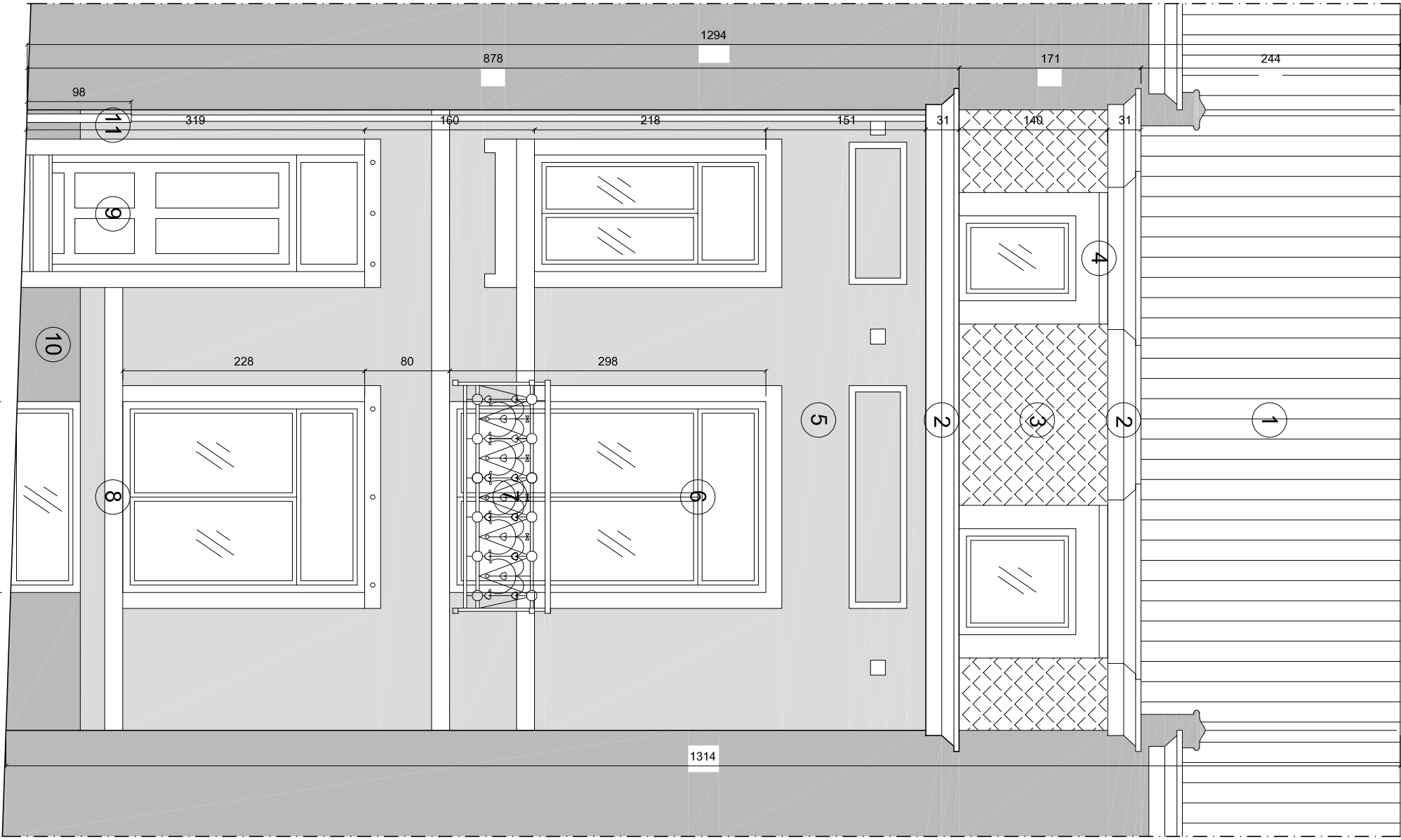

REGION DE BRUXELLES CAPITALE
COMMUNE DE ETTERBEEK
REAMENAGEMENT DUNE MAISON UNIFAMILIALE
+ CREATION DUNE TERRASSE ARRIERE
65 Rue de l'Orme, 1040 Etterbeek

Maitre de l'ouvrage :
Mr. Luis Antonio
Mrs. Sofia Nogueira Mouras
65 Rue de l'Orme,
1040 Etterbeek

Nuno
architects
128 AVENUE "DALL" - 1050 BRUXELLES
0202 01 44 09 526

SITUATION EXISTANTE

Référence : PERMIS D'URBANSISME
Index : A
Dossier : 23.07
2025.01.14

PU 02